



静态双脚数据

左脚

面积【mm²】	5542
前/双足【%】	22
前/全足【%】	44
最大压强【gr/%】	183
平均压强【gr/%】	165

面积【mm²】	4406
后/双足【%】	28
后/全足【%】	56
最大压强【gr/%】	271
平均压强【gr/%】	266

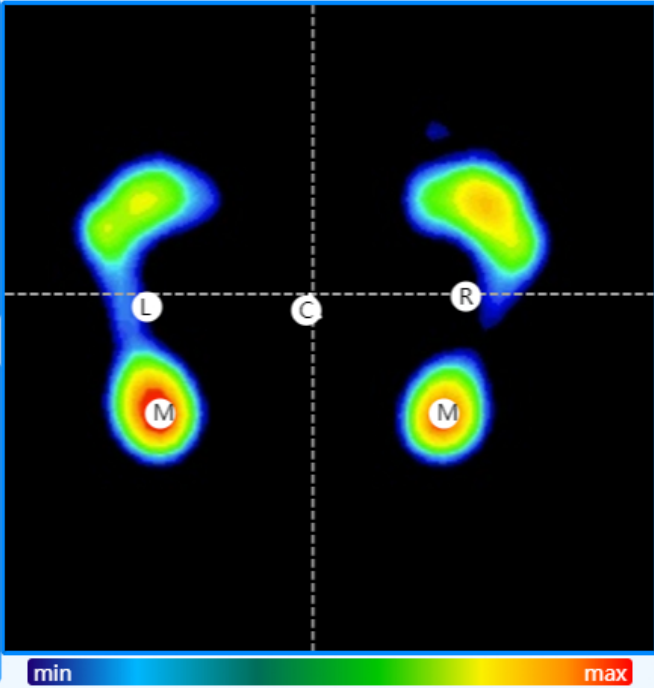

右脚

面积【mm²】	6257
前/双足【%】	28
前/全足【%】	56
最大压强【gr/%】	207
平均压强【gr/%】	191

面积【mm²】	4084
后/双足【%】	22
后/全足【%】	44
最大压强【gr/%】	240
平均压强【gr/%】	226

双脚综合数据

左脚总和

面积【mm²】	9948
负荷【%】	50
最大压强【gr/%】	213
平均压强【gr/%】	209

右脚总和

面积【mm²】	10341
负荷【%】	50
最大压强【gr/%】	219
平均压强【gr/%】	205



足弓类型

左脚

足弓指数 21.00%



右脚

足弓指数 15.00%



报告结论

左脚横弓塌陷
右脚横弓塌陷
右脚足弓偏高
身体重心过度靠后